PLANIMETRÍA GENERAL

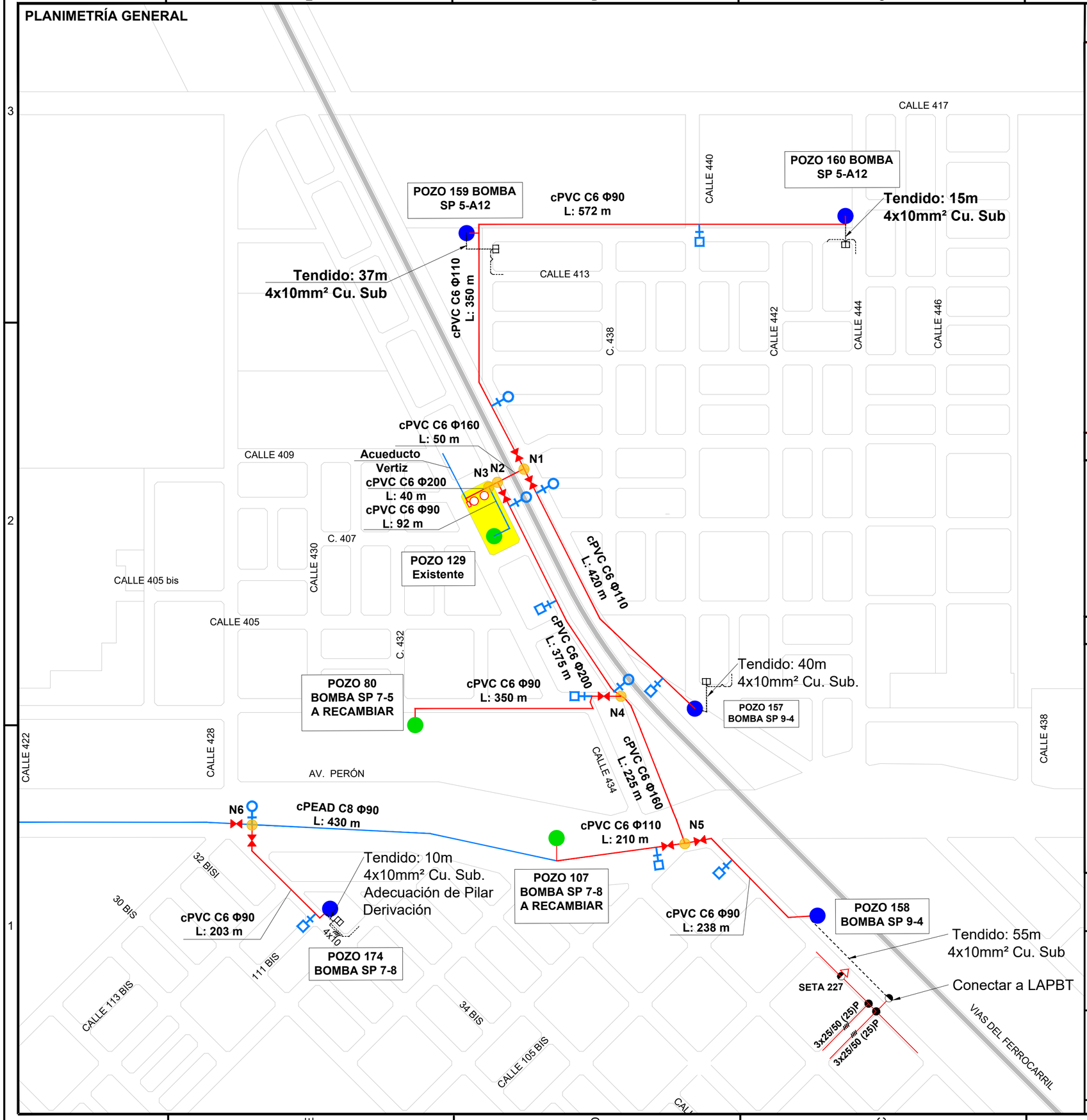

CROQUIS DE UBICACIÓN

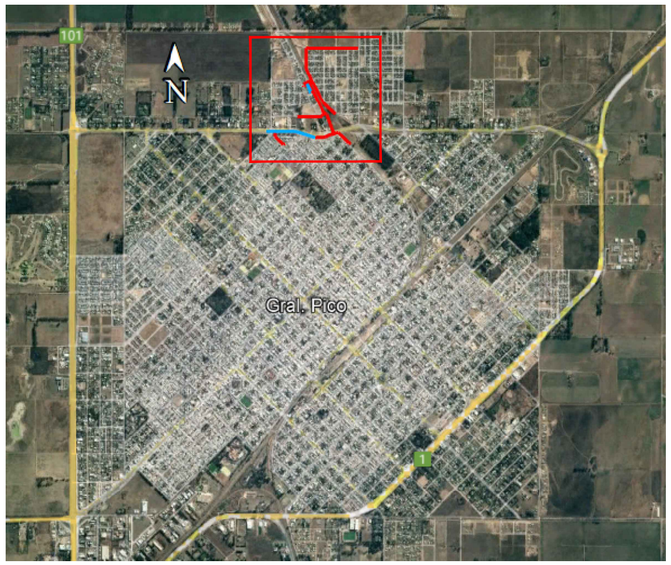

REFERENCIAS

- TRAZA DE NUEVO ACUEDUCTO NORTE
- TRAZA DE ACUEDUCTO EXISTENTE
- POZOS DE ABASTECIMIENTO NUEVOS A EQUIPAR
- POZOS DE ABASTECIMIENTO EXISTENTES EQUIPADOS
- NODOS DE CONEXIÓN
- PREDIO ZONA NORTE (TANQUE 400m3, CISTERNA 400 m3 y FUTURA CISTERNA 800m3)
- VÁLVULA DE AIRE
- VÁLVULA DE DESAGÜE
- VÁLVULA DE SECCIONAMIENTO

NOTAS

APA Administración Provincial del Agua | Obras y Servicios Públicos MINISTERIO | LA PAMPA Gobierno en Acción

OBRA: "NUEVO ACUEDUCTO DE ABASTECIMIENTO - SECTOR NORTE"

LOCALIDAD: GENERAL PICO *DEPARTAMENTO: MARACÓ*

PLANIMETRÍA GENERAL DE OBRAS ELÉCTRICAS

PLANO N° 12

ESCALA 1:5.000

FECHA : SEPTIEMBRE 2022

ADMINISTRACION PROVINCIAL DEL AGUA

FORMATO A2 420x841